



MONTAGE DES ACCESSOIRES D'UNE FENÊTRE

Étape 1 : Préparer la pose



Étape 2 : Poser la fenêtre



Étape 3 : Monter les accessoires

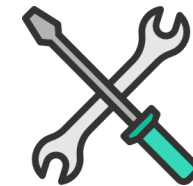

ÉTAPE 1 : PREPARER LA POSE

Nous vous invitons dans un premier temps à vérifier votre livraison, afin de confirmer que tout ce qui a été livré soit bien conforme à votre commande.

Prenez le temps également de vérifier à nouveau les dimensions, **avant** d'entamer les travaux de dépose et pose.

Lors de la livraison de votre commande, vous avez reçu le cadre de la fenêtre (dormant), les ouvrants (montés sur le cadre), un colis d'habillages et un colis d'accessoires (dont vous trouverez les détails ci-dessous)

Composition du colis d'habillage :

Pour des menuiseries en PVC

En rénovation sur cadre existant :

Kit d'habillages extérieurs comprenant :

Cornière de 6 x 4 cm sur montants et traverse haute

Capot mouluré de 10 x 10 cm en appui

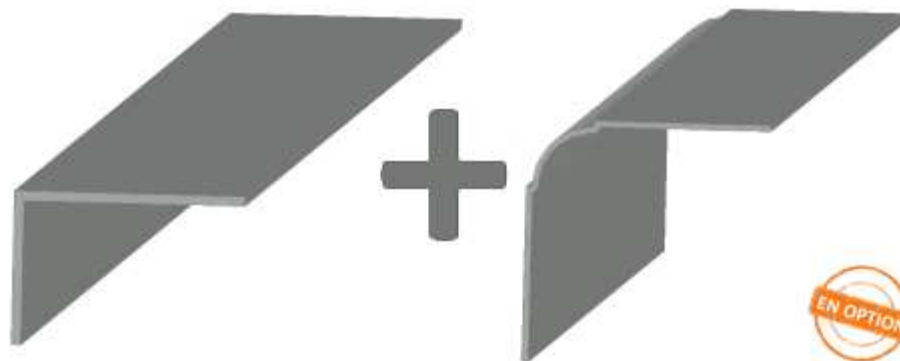

Pour des menuiseries en aluminium**En neuf sans doublage :**

Kit d'habillages comprenant :

Côté intérieur : couvre-joint de 2,5 cm sur 4 côtés

Côté extérieur : bavette de 2,7 cm en appui

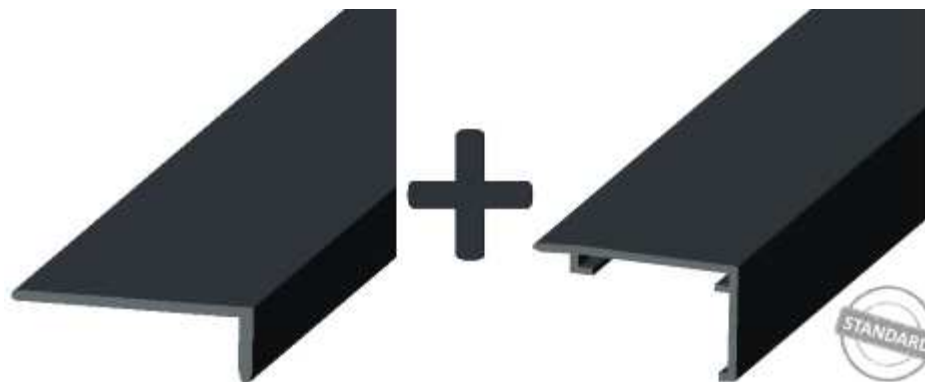
**En rénovation sur cadre existant :**

Kit d'habillages extérieurs comprenant :

Cornière de 5 x 3 cm sur montants et traverse haute

Capot arrondi de 9 x 6,2 cm en appui

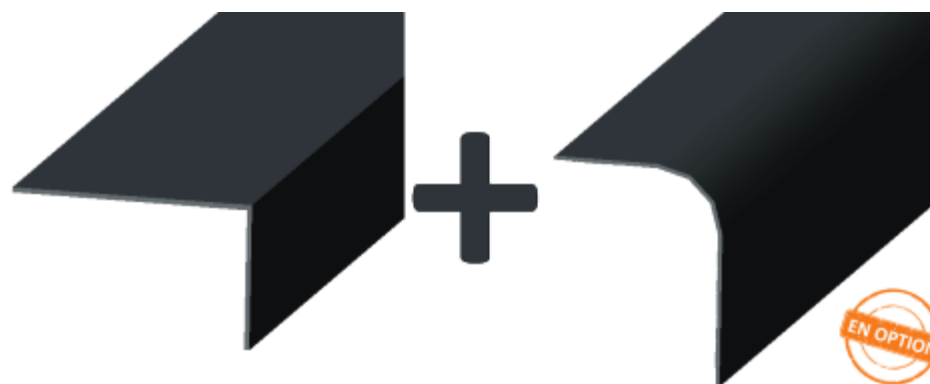

Chant-plat de 4,5 cm sur 4 côtés :

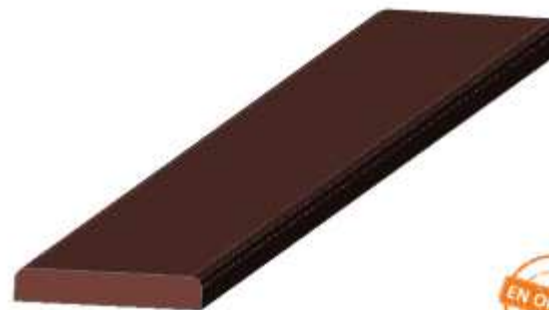

En rénovation sur cadre existant :

Kit d'habillages extérieurs comprenant :
Cornière de 5 x 2 cm sur montants et traverse haute
Capot* de 8 x 6 cm en appui



Composition du colis d'accessoires :



Poignée* avec vis de pose
(avec longueur du carré variable selon le type de menuiserie)



Pare-tempête*
(sur menuiserie PVC uniquement)



Pattes équerres, clameaux et écrous
(Pour une pose en applique)



Vis DBF avec bouchon*
(Pour pose en tunnel, feuillure ou embrasure)



Vis SPTR*
(Pour pose sur bâti existant)

Grille de ventilation :

(Kit comprenant une grille de ventilation, d'un capot d'habillage intérieur, d'un cache extérieur et de vis de pose)

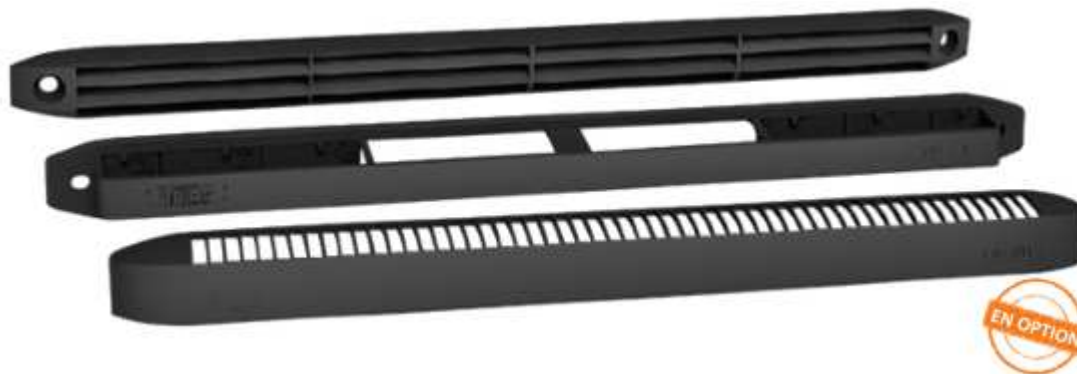

Manivelle de volet roulant

Avec option volet roulant manuel



Inverseur de volet roulant

Avec option volet roulant électrique filaire



Inverseur de volet roulant

Avec option volet roulant électrique radio



Mastic silicone*

(Cartouche de 310 ml, soit environ 3 mètres de joint)



Cales de montage

(Sachet de 50 cales de pose épaisseur 5 mm)



Fond de joint autocollant

(Rouleau de 10 mètres de fond de joint autocollant)

**la couleur varie en fonction de la couleur de la menuiserie*

ÉTAPE 2 : POSER LA FENETRE

Pour cette étape, nous vous invitons à consulter nos pages dédiées à la pose des menuiseries, dans la rubrique « Aide » :



UN EXPERT CHEZ VOUS



POSE ET PRISE DE CÔTES



BÉNÉFICIEZ DU CRÉDIT D'IMPÔT



VEZ-NOUS VOIR EN SHOWROOM



LIVRAISON À DOMICILE



Mon Compte



Mes projets



Mon panier



Service Client

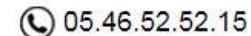

05.46.52.52.15



Demander un devis - gratuit

ACCUEIL

FENÊTRES

PORTES-FENÊTRES

COULISSANTS

PORTES D'ENTRÉE

VOLETS

ACCESSOIRES

NOS GAMMES

COMMENT MESURER

AIDE



ÉTAPE 3 : MONTER LES ACCESSOIRES

- Pose de la poignée :

Etape 1

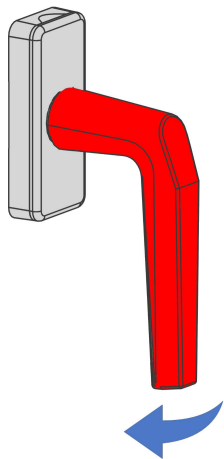

Etape 2

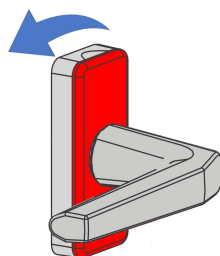

Etape 3

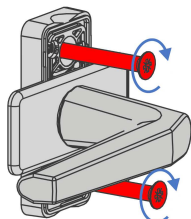

- Etape 1 : faire pivoter la poignée de 90°.
- Etape 2 : faire pivoter le capot de 90°.
- Etape 3 : installer les vis de fixation dans les trous prévus à cet effet à l'aide d'un tournevis (pas de visseuse), puis repositionner le capot.

- Pose des pare-tempêtes (sur menuiseries PVC uniquement) :
 - Clipper les pare-tempête dans les trous en partie basse à l'extérieur.

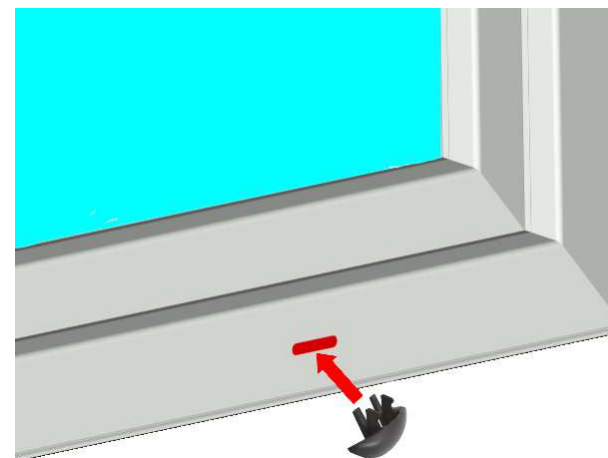

- Pose d'une grille de ventilation :

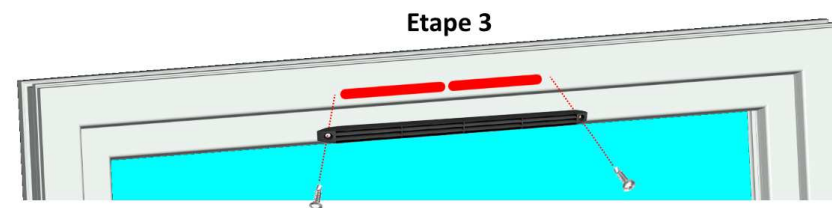
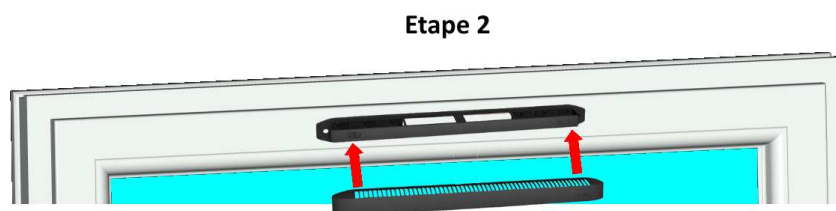
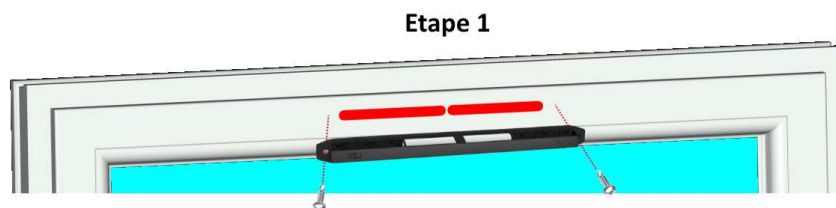

- Etape 1 : positionner devant la mortaise de ventilation et visser la grille intérieure à l'aide des vis autoforeuses fournies.
- Etape 2 : clipper le capot intérieur sur la grille.
- Etape 3 : visser la grille extérieure à l'aide des vis autoforeuses fournies.